



# **SCSI Serisi Net DVR Kullanım Kılavuzu V2.1**

## İçindekiler

1. HDD Kurulumu .....	3
2. DVR Bağlantısı .....	4
3. DVR in Açılması .....	6
4. DVR a Giriş .....	6
5. Tarih Saat Ayarı.....	7
6. IP Adres Ayarı .....	7
7. HDDFormatlama.....	8
8. Kayıt Ayarları .....	9
9. Kayıt İzleme .....	10
10. Yedekleme .....	11
11. DVRı Kapatma.....	12
12. IR Kumanda .....	13

## Paket İçeriği

Dijital Video Kaydedici	
CD(Client yazılımı, Kullanım Kılavuzu)	
IR Kumanda	
Güç ve Data Kablosu	
Mouse	
RS232 Kablo	
Metal rack ayağı	
Vidalar	

# 1. HDD Kurulumu

## Uyarı:

Sistem çalışırken HDD yi sisteme dahil ederseniz, bu DVR ünitesine veya takılan HDD ye zarar verebilir.

1. DVR ı kapatınız.
2. DVR ın kapağını açınız.
3. HDDleri HDD ayaklarına vidalayınız.
4. HDD lerin data ve güç kablolarını bağlayınız.
5. DVR ın kapağını kapatınız.

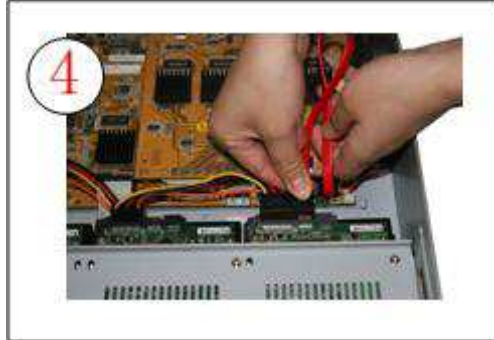

## 2. DVR Bağlantıları

### Bağlantı Türü

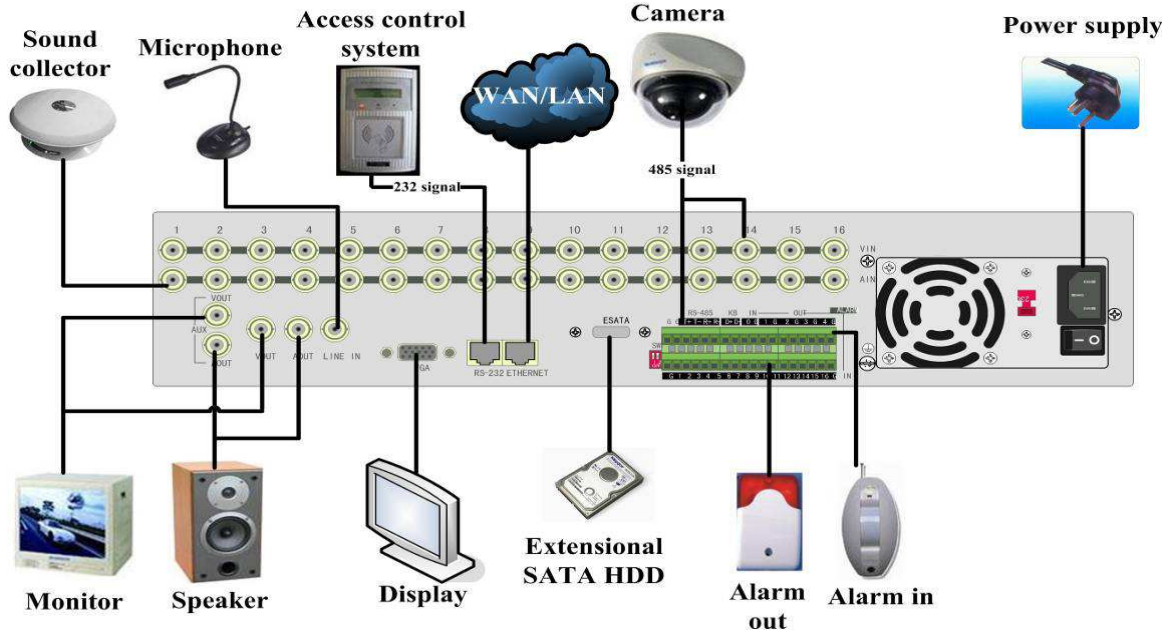

### Temel Bağlantı



Video ve ses bağlantıları:  
DVR a kameraları BNC kablo  
ile bağlama



Network kablo bağlantısı:  
Network kablosunu takınız



Alarm giriş & Çıkış bağlantıları: 1. Söküp takılabilen terminaller 2. Kablo bağlantı vidaları 3. Terminale takma

### 3. DVR ı Açmak

Not: DVR cihazına gerekli olan bağlantıları yapınız ve ardından AC güç kablosunu bağlayınız.

Step 1: [POWER] ışığı kapalı ise, AC kablosunu kontrol ediniz ve güç kaynağının üzerindeki switchi ON konumuna alınız.

Step 2: [POWER] ışığı kırmızı olduğunda, Ön panelden [POWER] butonuna basınız. DVR açılmaya başlayacaktır.

### 4. DVR a Giriş

[MENU] butonuna basınız, karşınıza popup penceresi olarak bir diyalog kutusu açılacaktır. Kullanıcı adınızı ve şifrenizi giriniz. **Fabrikasyon kullanıcı adı "admin" ve şifresi "12345" tir.** [Enter] butonuna basarak aşağıdaki menüye ulaşabilirsiniz.



### 5. Tarih Saat Ayarı

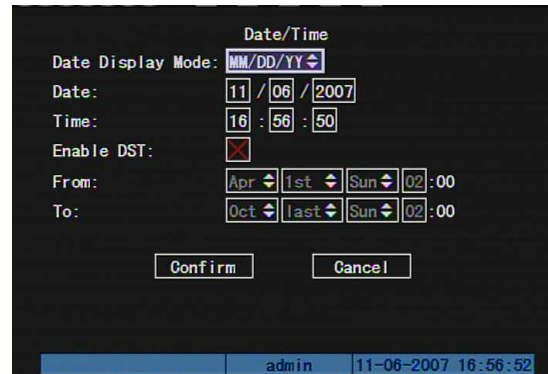
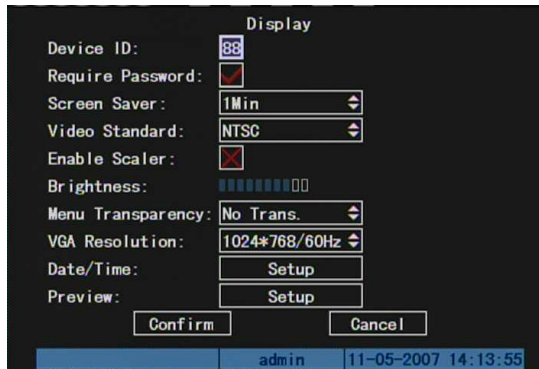

Tarih saat ayarı için [Display](Görüntü) menüsünden, Tarih/saat bölümü üzerinden yapabilirsiniz.

## 6. IP Adres Ayarı

**Not:** Network parametrelerini deđiřtirdiđiniz de ayarları kaydetmek iin DVR cihazınızı yeniden bařlatmalısınız.

[Main] ( Ana Menü ) den [Network] blmn seiniz network seenekleri aılacaktır.

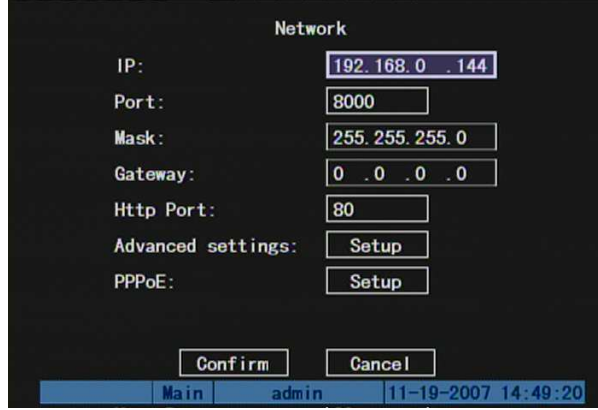

LAN bađlantısı iin uygun static IP adres ve alt ađ maskesi ve ađgeidini giriniz.

## 7. HDD Formatlama

Kayıt iin HDD nin mutlaka formatlanmıř olması gerekmektedir.

Ana mendeki [utility] (Aralar ) mansnden [Hard Disk] seeneđine giriniz ve HDD yi seerek [format] butonuna basınız.



**Not:** Formatlama iřlemiden nce kaydı durdurun. Formattan sonra DVR yeniden bařlayacaktır. aksi taktirde dvr fonksiyonları dzđn olarak alıřmaz

## 8. Kayıt Ayarları

HDD formatlama işleminden sonra kayıdı başlatmak için. [main] ana menüden [recording] (Kayıt) bölümünü seçiniz.



Recording Channel Configuration

If HD Full:

Select Camera:

Stream Type:

Resolution:

Frame Rate:

Bit Rate:

Enable Rec:

PreRec Time:

PostRec Time:

Copy to Camera:

Main admin 11-19-2007 14:46:29

Kayıt planlamasını değiştirmek için (Schedule) planlama bölümüne geliniz ve enter butonuna basınız.

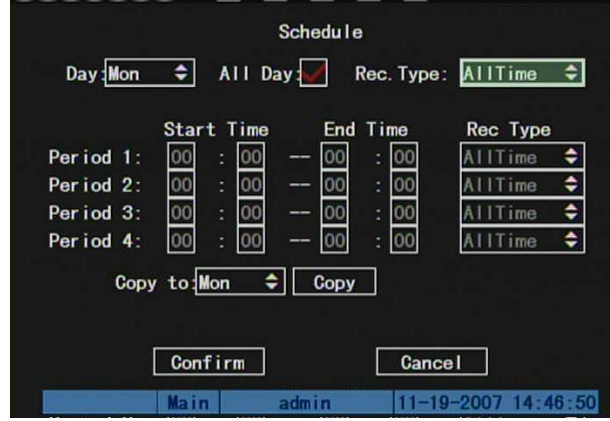

Schedule

Day:  All Day:  Rec. Type:

	Start Time	End Time	Rec Type
Period 1:	<input type="text" value="00 : 00"/> -- <input type="text" value="00 : 00"/>	<input type="text" value="00 : 00"/>	<input type="text" value="AllTime"/>
Period 2:	<input type="text" value="00 : 00"/> -- <input type="text" value="00 : 00"/>	<input type="text" value="00 : 00"/>	<input type="text" value="AllTime"/>
Period 3:	<input type="text" value="00 : 00"/> -- <input type="text" value="00 : 00"/>	<input type="text" value="00 : 00"/>	<input type="text" value="AllTime"/>
Period 4:	<input type="text" value="00 : 00"/> -- <input type="text" value="00 : 00"/>	<input type="text" value="00 : 00"/>	<input type="text" value="AllTime"/>

Copy to:

Main admin 11-19-2007 14:46:50

DVR cihazının fabrikasyon ayarlarında bütün kameralar Harekete duyarlı kayıt olarak ayarlanmıştır hangi tür kayıt yapmak istiyorsanız. Kayıt türü bölümünden seçebilirsiniz. DVR sürekli kayıt, hareket algılama, sensör kayıt gibi seçenekleri desktekler.

## 9. Kayıt İzleme

Step 1: [PLAY] butonuna basınız.

Step 2: [↑] yada [↓] butonlarını kullanarak bir kanal ve kayıt edilmiş dosya türünü seçiniz. İzlemek istediğiniz tarih saati seçiniz.

Step 3: Seçim işlemlerini sırası ile yaptıktan sonra "search" (arama) butonunun üzerinde gelerek [ENTER] butonuna basınız. DVR kayıt listesini arayıp listeleyecektir.

Step 4: Yönlendirme butonlarını kullanarak listeden istediğiniz kayıt dosyasının üzerine geliniz ve [ENTER] butonuna basınız.



Play Back

Chan:  Rec. Type:

Time:  =>

Page No. 001 / 001

No.	Time	Length	Card. NO	Sel
1	2007-11-05 11:19:31	112205k		
2	2007-11-05 12:15:48	42555k		

SaveDevice:

admin 11-05-2007 12:38:22

## 10.Backup

Step 1: Gerekli tarih saat bilgilerinin girilmesinden sonra listede [↑] veya [↓] Butonlarını kullanarak ilgili kayıtların üzerine geliniz ve seçim için [EDIT] butonuna basınız seçilen dosyanın yanında “√” işareti oluşacaktır.Aynı işlemi diğer dosyalar içinde uygulayın.  
Step 2: [↑] veya [↓] butonunun kullanarak “Save Device” bölümünden hangi sürücüye yedek alınacağını seçiniz ve ardından yedekleme işlemini başlatmak için “COPY” butonuna basınız.



Yedekleme işlemi için seçilen USB memory stick, USB HDD, CD/DVD ünitelerdir. Dosya formatları en düşük FAT32 yi desteklemelidir.

## 11. DVR ı Kapatmak

**DVR ı normal şekilde kapatmak**

**[power] butonuna basınız:**

DVR ın ön panelinden [power]butonuna 5 saniye basılı tuttuğunuzda, kapatma işlemi için karşınıza onay kutusu açılacaktır. Onaylayarak sistemi kapatabilirsiniz.

**Diğer yollar:**

DVR [main menu] >[utility] > [power off] seçeneklerini izleyerek kapatılabilir.

Uzaktan kumanda üzerindeki [power] butonuna 5 sn basıldığında, popup mesajı görüntülenecektir onaylayarak DVR ı kapatabilirsiniz.

**Not: DVR cihazının direkt kablosunu çıkartmak veya power switchini kapatmak DVR cihazına zarar verebilir.**

## 12. IR Kumanda

**Uzaktan kumandanın pillerini takınız:**

1. Bateria kapağını çıkarınız.
2. Bateriaı yerleştiriniz. (+ ve -) uçlarının doğru pozisyonda ayarlandığından emin olunuz.
3. Bateria kapağını kapatınız.

**IR Uzaktan kumandayı aktif etmek:**

1. [DEV] tuşuna basınız ardından DVR cihazının ID sini tuşlayınız (default “88”dir. “Display” Görünüm menüsünden değiştirebilirsiniz.) ve [ENTER] butonuna basınız.
2. “STATUS” ışığı ön panelde yeşil olarak yanacaktır. DVR cihazını kumanda ile kontrol edebilirsiniz.